

はじめてみよう ボランティア活動

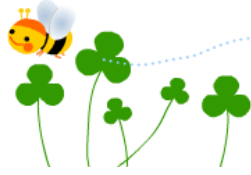

みんなの手 平成 28 年 5 月号
募集期間
4 月 25 日～5 月 31 日

入間市社会福祉協議会・ボランティアセンター
電話 04-2964-0486 Fax04-2963-1072

- ①申込みは直接各募集先へどうぞ
- ②活動内容をよく確認して自分のできることから参加してみましょう！
- ③ボランティア活動に入る前にボランティア活動保険に加入しましょう。
手続きはボランティアセンターへ

E アドレス iruma_vc@atlas.plala.or.jp

●NPO法人だいちの会 入間市障がい者地域活動支援センター ボランティア募集●●

重度の障がいを持つ方とのコミュニケーションは一見難しいように思われがちですが、決してそんなことはありません。自らが心を開いて同じ目線で接し、声掛けをすれば必ずや利用者さんは応えてくれます。是非、心が通じた瞬間の喜び等を経験していただきたいと思っております。

日 時：毎週月曜日～金曜日（祝日を除く）
9：30～16：00

内 容：日中作業のボランティア（はがき作り、織物製品作り、箸袋、缶つぶし等）
・週に一度：音楽の日
・第2木曜日：午前スポーツの日
・第3金曜日：午前朗読の日

場 所：宮寺 15-1
（入間市障害者活動センター「虹の郷」
内（旧老人センターやまゆり荘））

問合せ：NPO法人だいちの会
入間市障がい者地域活動支援センター
あすなろ 担当：吉野
TEL・FAX：2934-3495

●アフリカへ毛布をおくる運動 ボランティア募集●●

貧困や紛争等で苦しむ人を支援するためにアフリカへ毛布をおくる運動を手伝ってくれるボランティアを募集しています。活動できる日や時間で構いません。お手伝いしてくれる方、お待ちしております。

- 内 容：①市内公民館、クリーンセンターから毛布を回収する際のお手伝い。（男性歓迎、免許不要）
②回収した毛布のほつれなどの繕い。（道具、材料不要）
③毛布へ縫いつけるメッセージ（布製）の製作と、毛布づけ。（道具、材料不要）

日 時：5月25日（水）、5月28日（土）
10：30～16：00

場 所：市民活動センター活動室5
（上記の②③を実施）

問合せ：アフリカへ毛布をおくる運動 反町
TEL：2966-1578

●デイサービスセンター虹 ボランティア募集●●

定員 30 名のわいわいにぎやかなデイサービスです。午前中は体操や入浴、午後のご利用者様のご希望に沿って活動をしていきます。その中で囲碁・将棋が得意な利用者様がおりまして、対戦相手になっていただけないでしょうか。

日 時：
①囲碁 毎週木曜日 13：30～14：30 頃
②将棋 毎週土曜日 13：30～14：30 頃
（囲碁・将棋がお好きな方がお休みされますと中止になります）

内 容：囲碁・将棋の対戦相手（ご利用者様は囲碁・将棋とも 5 段の腕前です）

場 所：扇台 4-5-19

問合せ：デイサービスセンター虹
TEL：2901-1122 担当：見留博紀

●聖愛園デイサービスセンター ボランティア募集●●

利用者の皆様がアットホームな雰囲気の中で
利用していただいているデイサービスです。

囲碁がお好きな利用者様の対戦相手になって
いただけないでしょうか。

日 時：毎週火曜日・土曜日

10：30～11：30

13：00～15：30



内 容：囲碁の対戦相手（ご利用者様は囲碁5
級のレベルです）

場 所：二本木 1083-1

問合せ：聖愛園デイサービスセンター

TEL：2934-2431 担当：大橋

●復興支援入間まごころの会 会員募集●●

未曾有の被害を出した東日本大震災から5年、
関東地方に住む私たちの周囲では残念ながら、
記憶の風化が始まってしまっています。今私た
ちにできる支援とは何でしょうか？一緒に考え、
行動する会員を募集いたします。下記のような
イベントやイルミンでの毎月1回の定例会を開
催しています。

内 容：①被害にあわれた方や復興に取り組む
方々をお招きして報告会を開催する。
②被災地視察ツアーを開催する。
③復興市を開催する。
④入間市における災害ボランティアの
あり方を考える。

以上のような災害支援を考えています。
すべてに関わる必要はありません。興
味のある分野で、無理のない程度の活
動で結構です。まずは一緒に話し合い、
考えることから始めませんか。興味
のある方は関心のある分野①～④を選び
（もちろん複数選択も可）下記の連絡
先までご連絡下さい。

問合せ：栗原マロン正明

〒358-0054 野田 1134-46

TEL：080-5444-9500

✉neko3kuhirime@ezweb.ne.jp



●デイサービス響 ボランティア募集●●

定員10名のアットホームなデイサービスで
す。笑顔いっぱいの利用者様とピアノの生伴奏
で歌ったり、創作や様々なレクリエーションな
ど楽しみながら親しく交流していただけたらと
思います。

内 容：午前中は利用様の話し相手、一緒に体
操をして、その後レクリエーションの
お手伝いをお願いいたします。

午後は創作活動のお手伝い、利用者様
とゲームや運動レクなど。

16時から音楽の時間になっていま
す。ピアノ伴奏で童謡や唱歌、歌謡曲
などを歌いますので利用者様と大きな
声で歌っていただきます。

日 時：月～土曜日 ①10：00～12：00、

②14：00～16：40のいずれか

1時間以上30分単位でお願いします。

場 所：扇台5-9-10 扇小学校校門近く

問合せ：デイサービス響 担当：重野千恵子

TEL：2965-7666

FAX：2965-7668

●地域活動支援センターいぶき ボランティア募集●●

楽しいオリジナル木工製品を制作し、販売し
ています！工具を使うことが好きな方、ものづ
くりが好きな方、お待ちしております。

日 時：毎週月・金曜日 10：00～11：45

毎週火・木曜日 10：00～11：45

13：00～16：00

（休憩あります）

場 所：扇台3-1-2 ファミール扇台102

※駐車場あります

問合せ：地域活動支援センターいぶき

TEL：2968-7341 担当：大前

平成28年6月号掲載希望の場合は、
平成28年5月10日（火）までに
ボランティアセンターへ
（FAX・郵送・Eメール）
〇社協ホームページもご覧ください
<http://iruma-shakyo.or.jp/>

