

～ボランティア情報誌～

みんなの手

NO. 083

11月号

平成21年10月26日

社会福祉法人入間市社会福祉協議会 入間市ボランティアセンター

入間市豊岡 4-2-2(入間市市民活動センター『愛称：イルミン』1階)

【Tel】04-2964-0486 【Fax】04-2963-1072 【HP】<http://www.iruma-shakyo.or.jp>

【Eメール】iruma_vc@atlas.plala.or.jp 【担当】池田・金子・鈴木



10月1日▶12月31日

埼玉県における共同募金運動は昭和23年に始まり、今年で62回目の運動となります。

今年も10月1日から全国一斉に行われます。共同募金運動は『寄付』という形で参加できるボランティア活動です。

みなさまから赤い羽根募金へ寄せられた寄付金は、児童や高齢者、障害福祉のため、また、身近な地域の福祉活動や民間社会福祉施設など、様々な福祉活動に役立たせていただいております。

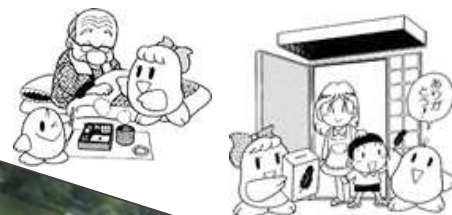

街頭募金ご協力ありがとうございました！！

市内ボランティア団体、当事者団体、自治会等にご協力をいただき、入間市駅（10/1）武蔵藤沢駅（10/2）にて赤い羽根共同募金のお願いを市民の方へ呼びかけました。

たくさんの方にご協力いただいた結果、2日間の合計募金額は 35,042 円になりました。ありがとうございました！！



お問合せは、ボランティアセンターへ



扇台福祉作業所ってどんなところ？

そこで、誰が何をしているの・・・？ と、いうわけで作業所の活動内容を紹介しいろいろな作業体験を通し、障がい

を持っている方への理解を深めていただきたいという目的で、作業所公開日を設けてみました。晩秋の一日、お散歩の途中にでも立ち寄ってみませんか？みなさんのご来場をお待ちしています！

《体験内容》

紙すき(はがき・しおり・箸セット他)

牛乳パックを再生し、製品に至るまでの過程がわかります。

藍染め・草木染め

結んだり、折ったりして自由に模様をつけてみてください。出来上がりが素敵です。

手織り

一本の糸から布へ、好きな糸を選んで織ってください。

刺し子

一針一針にまごころをこめた作品が展示してあります。

ハーブを使って

ラベンダーのポプリやハーバルバスを作ってみませんか？



大勢のみなさんのお越しをお待ちしています！

●日時:平成 21 年 11 月 15 日(日)

10:00~15:00

●場所:扇台福祉作業所

扇台 2 丁目 7 番 26 号 TEL:2962-5308

♡社協だより 10/1 号のクッキーセット券を忘れないでね！！

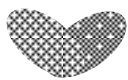

イタリア滞在レポート

☆上野恵利☆ Vol.2

私のひとつの夢は日本とイタリアの障害のある人たちの旅行や交流をサポートすることにあります。

10月3日~7日、元職場であるNPO法人だいの会あすなろの代表理事寺本さんがご家族とイタリアにみえました。

寺本さんのこれまでされてきている活動は、今の私の福祉活動のひとつのお手本になるようなものだと感じているため、ミラノに来て頂きアトラや街をご案内させて頂いたことがうれしかったです。

寺本さんは重度の障害を持った息子さんがおられました、とても残念なことに今年5月、36歳で他界されました。

これまでの36年間、ご家族やお母様でしかわからない経験をされてきたと思います。

22年前にあすなろの前身となる「入間市肢体不自由児(者)父母の会」を会のご父兄の方々と発足され、以後3代目の会長として10年間続けられ、2年前にバトンタッチをしました。

私が思う、障害のある人を家族にもつというところは、もちろんしあわせなことも多いと思います

が、自分以外のもう1人の生活を常にケアするというは大変なことだと思います。もし自分の立場で考えると難しく全ての人にできることではないと思います。寺本さんはその日々の生活の上に、団体の代表を勤められ、日頃から障害者が正しく社会に理解されることや、障害者の雇用問題など、広い視野で考えられ活動を行われてきています。

そのような活動を尊く思い、日頃から尊敬する私には今回の訪問が今後の活動への励みになりました。

現在の私のイタリアでの活動は、2つの国の障害のある人たちの旅行や交流をサポートしたいという目標はあっても、まだまだあいまいな部分が多く、また外国故に立ち並ぶ問題も多いですが、障害を持つ人やその家族が旅行や交流などで、イタリアを楽しめることに貢献できたらと思っています。



上段左:アトラ運営委員 山本 伸氏
右:アトラ代表 リン 氏
下段左:大野喜久代さん(姉)
中央:あすなろ代表理事 寺本君代さん
右:寺本貴子さん(娘)

第33回元気な人間 障害者スポーツ大会が中止になりました。

毎年恒例の障害者スポーツ大会ですが、今年は“新型インフルエンザ”が流行、今後さらに感染拡大が予想されることから、感染防止のため中止になってしまいました。

ボランティアセンターからは、5団体26名、個人会員11名が運営にボランティア協力する予定でした。ご協力ありがとうございました。残念ですが、来年の大会にまたご協力お願いしたいと思いますので よろしくお願ひいたします。

ブログでもイタリア滞在の報告を行っています。http://enerie1012.jugem.jp/

通学介助のボランティア急募!

旭出特別支援学校(東京都練馬区)に電車で通う高校1年生の男子に付き添ってくださる方を探しています。

※市が実施している心身障害者通学等移動介護人事業による有償ボランティアです。

【内容】自宅(扇町屋)あるいは入間市駅から大泉学園駅発のスクールバスに乗車するまでの同行。(自動車で自宅まで来て、付き添ってくださる方には駐車場が用意できます。)

【日時】入間市駅7:00頃~8:15(バス乗車)月~金曜日 週1日でもかまいません。

【問い合わせ】ボランティアセンターへ

「子どもの音楽療法」

~音楽療法と音楽教育の接点~

子どもの音楽療法とは?音楽療法と音楽教育の違いは?

この道のスペシャリストとして活躍されている先生からお話を伺えることになりました。

【申し込み】参加無料 ☆お名前、所属、連絡先を下記FAXへ11月16日(月)までにお知らせください。

【講師】遠山文吉 先生(国立音楽大学教授)

【日時】11月25日(水)15:30~17:00

【会場・問い合わせ】県立狭山特別支援学校 狭山市笹井2958番地 (担当:液野・田中) TEL:2953-1612 FAX:2969-1033

のら猫トラブル解決法!

地域ねご活動のすすめ(講演会)

猫トラブル解決法としての「地域ねご活動」の考え方や、問題解決事例の紹介など。

※入場無料、申込不要

【講師】黒澤 泰 氏

【日時】11月13日(金)13:30~15:00

【場所】イルミン(市民活動センター)3階 活動室1

【問い合わせ】いるまねこの会 當摩(とうま) TEL:2962-2351

第21回全国生涯学習フェスティバル
まなびピア埼玉2009in入間

第15回 いるま生涯学習フェスティバル

11月1日(日)入間市博物館、大妻女子大学、東野高等学校、二本木公民館周辺にて、生涯学習活動団体による大イベントが行われます。

ボランティアセンターに登録している団体では入間六ツ星会、友愛会、入間市手話の友の会のみなさんが、東野高等学校屋内会場でイベントに参加しています。

【時間】10:00~15:30

【問い合わせ】実行委員会事務局(教育委員会 生涯学習課内)

TEL:2964-1111(内線4123・4124)

平成22年度 助成金情報

くわしい内容については、ボランティアセンターもしくは、団体へお問合わせください。

●JT青少年育成に関するNPO助成事業

【対象】非営利法人が日本国内において、地域社会の核となって実施する青少年の健全な育成につながる事業の事業費および人件費。

【締切】11月20日(金)

【問い合わせ】

日本たばこ産業株式会社 CSR推進部 社会貢献室
TEL:03-5572-4290 FAX:03-5572-1443

●財団法人キリン福祉財団「第16回公募助成」

【対象事業】

地域における子育てに関わるボランティア活動

【締切日】11月9日(月)(当日消印有効)

【問い合わせ】財団法人キリン福祉財団事務局

TEL:03-5540-3522 FAX:03-5540-3525

<http://www.kirin.co.jp/foundation>

●(社)生命保険協会「子育て家庭支援団体に対する助成」

【対象団体】日本国内において、就業前の子どもの保護者(妊婦等を含む)への支援活動を行っている民間非営利のボランティアグループ・団体、NPO法人等で、要件をすべて満たす団体。

【締切日】11月13日(金)(当日消印有効)

【問い合わせ】社団法人生命保険協会 埼玉県事務局

TEL:048-644-5001 FAX:048-647-5479

<http://www.seiho.or.jp/>

●第9回「ソニーマーケティング学生ボランティアファンド」

【対象活動】

(1)大学生がリーダーシップをとってすすめるボランティア活動。新たにグループを結成し、これから活動する新規の計画案でも応募可能です。

(2)2010年1~5月の間にスタートできる活動。なお、既に実行されている活動については、この期間に継続していることを要します。

(3)2010年6月に予定している活動報告会(東京予定)に参加し、結果もしくは経過を報告できること。

【締切】11月12日(木)18:00まで

(郵送の場合は11月12日(木)必着)

【問い合わせ】

ソニーマーケティング学生ボランティアファンド事務局

TEL:FAX:03-5421-5131 月~金 10:00~17:00

●さわやか福祉財団「連合・愛のカンパ」助成金

【対象】新たに始める、地域における「ふれあい・助け合い活動」

【締切】11月20日(金)必着(郵送のこと)

【問い合わせ】(財)さわやか福祉財団

TEL:03-5470-7751 FAX:03-5470-7755

●「年賀寄附金配分公募」ホームページをご覧ください。

<http://www.post.japanpost.jp/kifu/>

【問い合わせ】

郵便事業株式会社 環境・社会貢献室内 年賀寄附金事務局

TEL:03-3504-4401 FAX:03-3592-7620

ボランティアセンターからのお知らせ

～ボランティア活動に関する相談を受け付けています。くわしくはお問合せください。～

障がい者の経済的自立や

人間らしい当たり前の生活を支援します

ゆいの花

手織り教室とサロンを開きます

11月23日オープン!

オープニングセレモニー 13:00～

バイオリンコンサート 13:15～

参加者懇談会 14:00～

ギャラリー・授産製品の販売・教室の作品販売もします。
オープン前(準備中)から見学できるので、ちょっとのぞいてみてください!

★手織り教室プレオープン(11月から体験の活動を開始)

…手織り体験(無料)

…制作体験:ランチョンマット700円、コースター500円

★サロンプレオープン(11月から体験の活動を開始)

…開催:火・木・土曜日 無料体験できます。

【問い合わせ】NPO法人くるみの木 ゆいの花

〒358-0012 東藤沢2-15-5 ピュアドリーム藤沢102号室

TEL:2936-9527 FAX:2936-9528

福祉映画会

おくりびと

入間市市民会館ホール 入場無料

11月21日(土) 12:00 開場

13:30 開演



社会福祉協議会では、歳末たすけあい激励事業の一環として、福祉映画会を実施いたします。

障害のある方もない方も一緒に映画を楽しみませんか。

☆申込は不要ですが、視覚障害の方・車イス使用の方は事前にご連絡ください。

☆音声ガイドを利用する方は、FMラジオを忘れずにご持参ください。

☆駐車場は台数に限りがありますので、なるべく公共交通機関をご利用ください。

開場後、市民会館ロビーにて、入間市社会福祉協議会の事業紹介パネル展示、扇台福祉作業所の手作りクッキー・ケーキや自主製品の販売を行います。

みなさまお誘い合わせのうえ、時間に余裕を持ってお越しください。

【問い合わせ】社会福祉法人 入間市社会福祉協議会

TEL:2963-1014

仲間づくりの第一歩 ボランティア登録しませんか!

ボランティア活動の推進を図るため、個人ボランティア・地域福祉活動を行う団体、演芸ボランティア(個人・グループ)の情報登録を行っています。

随時、新規の相談・受付もしておりますので、ぜひお気軽にボランティアセンターまでお越しください。

◆◆◆10月23日現在の登録状況です。◆◆◆

ボランティア…個人28名、17団体。

演芸ボランティア…個人7名、9グループ。



使用済み切手の整理のボランティアを一緒にやってみませんか?

毎月第2・第4木曜日の13:00～15:00

はさみ持参

くわしくは、ボランティアセンターまで。

台風の影響を考慮して、10月8日の切手の整理を中止させていただきました。

強風の中お越しいただいたボランティアのみなさま申し訳ございませんでした。

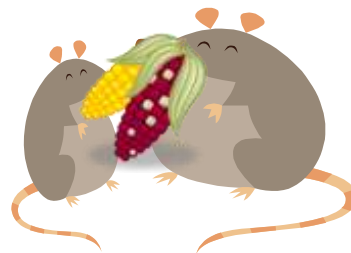

「みんなの手」は下記の場所に置いていただいています

- 入間市役所(市民ホール・市政情報コーナー) ●市立図書館(本・分館) ●支所 ●公民館 ●市民会館
 - 産業文化センター ●健康福祉センター ●市民体育館 ●児童センター ●青少年活動センター ●武道館
 - 博物館アリット ●リサイクルプラザ ●文化創造アトリエ アミーゴ ●農村環境改善センター
 - 老人福祉センターやまゆり荘 ●シルバー人材センター ●勤労者福祉サービスセンター ●入間市内の各郵便局
 - 市内福祉施設 ●市内地域包括支援センター・在宅介護支援センター
- ★豊岡…丸広百貨店入間店(掲示)、入間ショッピングプラザ・サイオス、マイリゾートダイニング、
こどものいえ幸保育室、Uアリーナ ★宮寺…小林病院 ★野田…ふらいぱんや
- ★下藤沢…理容ナガサワ、ヨークマート武蔵藤沢店



“みんなの手”を置いたり、掲示していただけるお店など募集しています。

お問い合わせは、ボランティアセンターへ